



Comune di Vicenza



Provincia di Vicenza

Progetto di

SISUS AREA URBANA DI VICENZA.

POR FESR 2014-2020 ASSE 6 Azione 9.4.1 SUB.1

Interventi infrastrutturali di manutenzione straordinaria, recupero edilizio compreso l'efficientamento energetico di edifici di edilizia residenziale pubblica esistente

Lotto S7: Via Lago di Toblino n° 24, Via Medici n° 107, Via Palestro n° 8

PROGETTO ESECUTIVO

committente
Comune di Vicenza (VI)

data
Settembre 2019

scelta

progettisti

Giulio Baso
architetto

Via g. garato, 23
35010 cadoneghe (pd)
tel. +39 349.1058971
email giuliobaso@libero.it



r.u.p.

Giovanni Fichera
Ingegnere

ufficio tecnico del comune di Vicenza

tavola

progetto
elaborati grafici

ELG

Via Lago di Toblino, 24

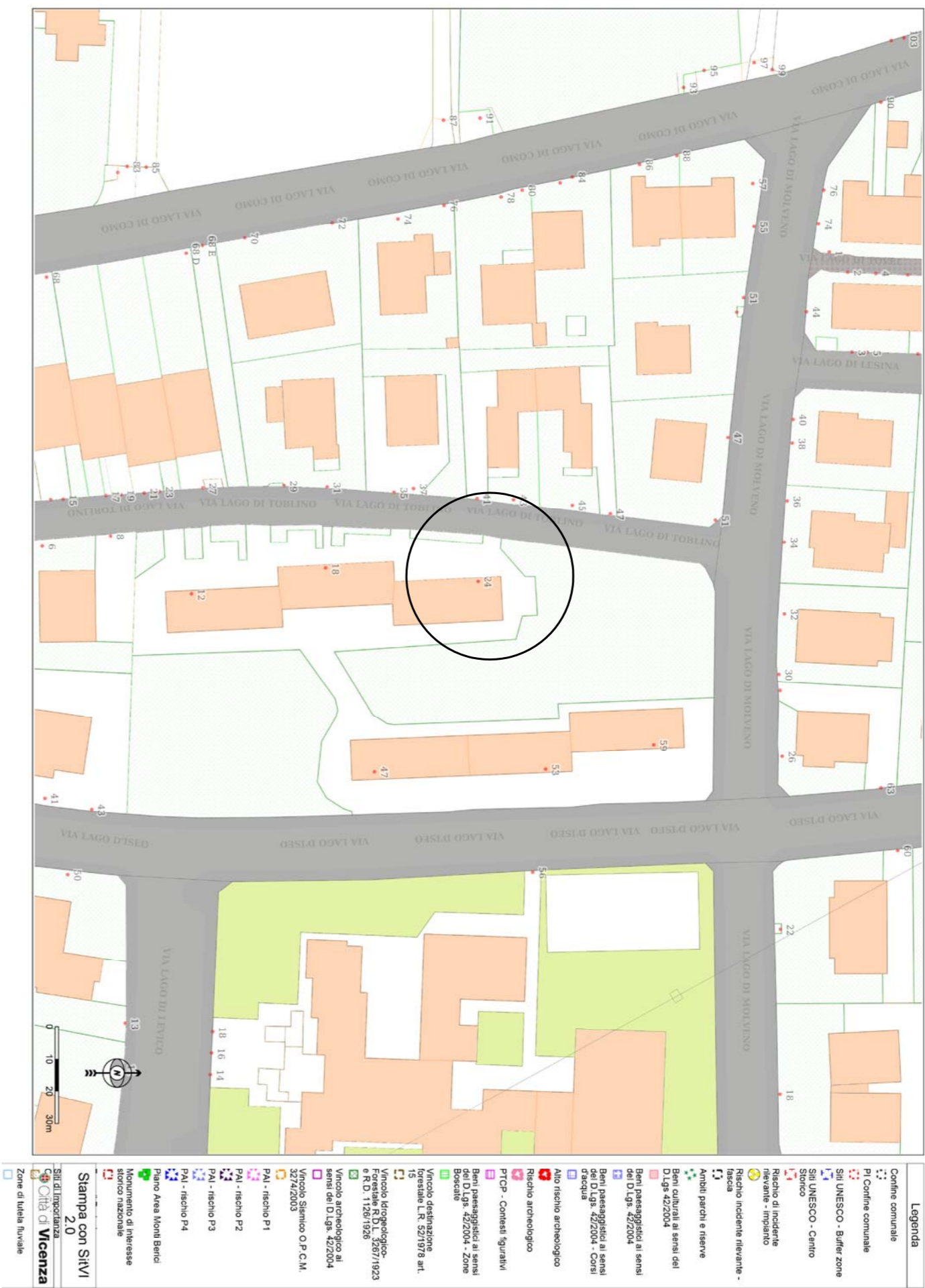

VIA LAGO DI TOBLINO n° 24

Pianta Piano degli Interventi
Zona Residenziale mista esistente e completamente B2 art 37

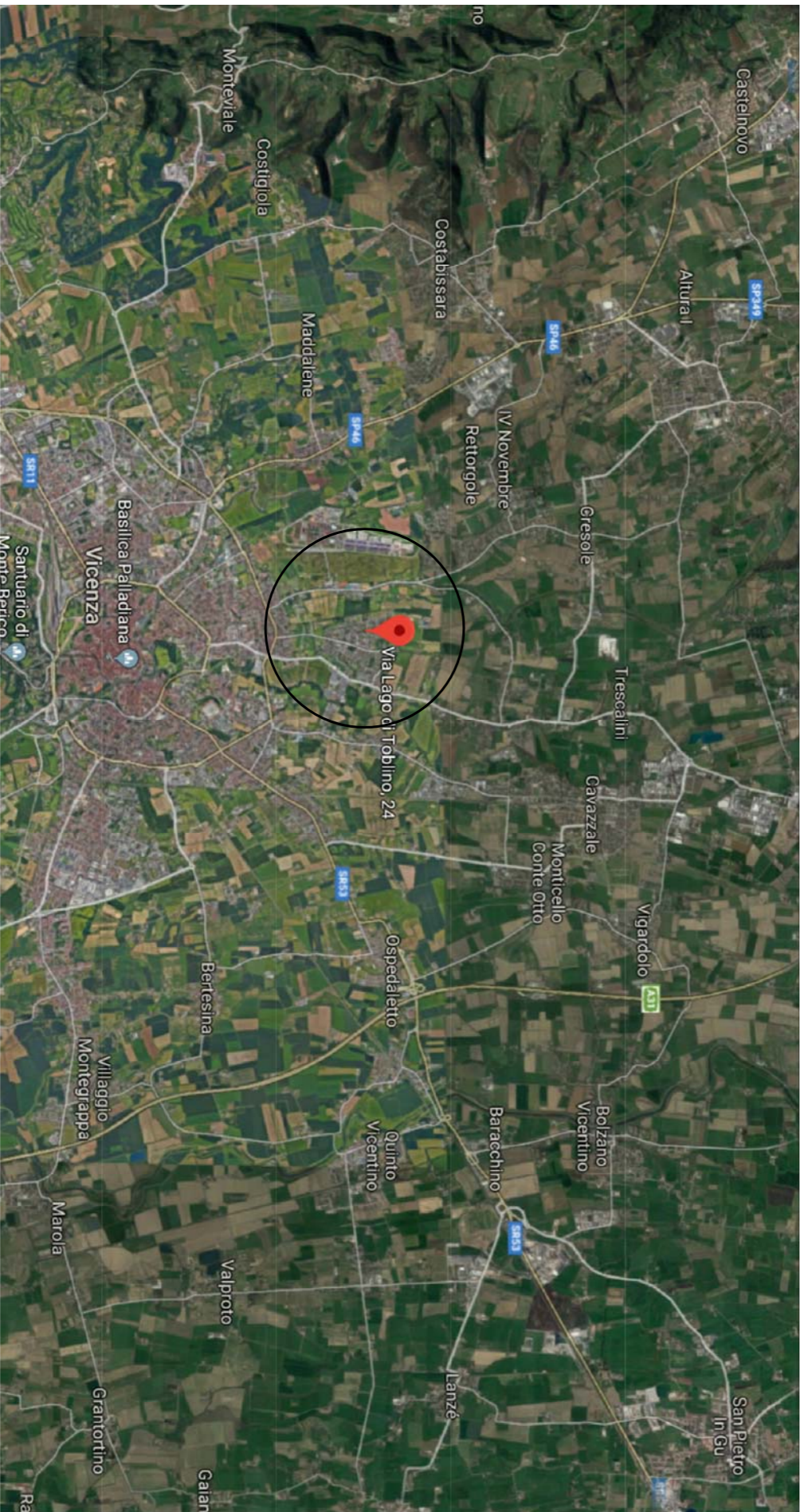

Fotopiano altezza 1000 mt per individuazione sito.

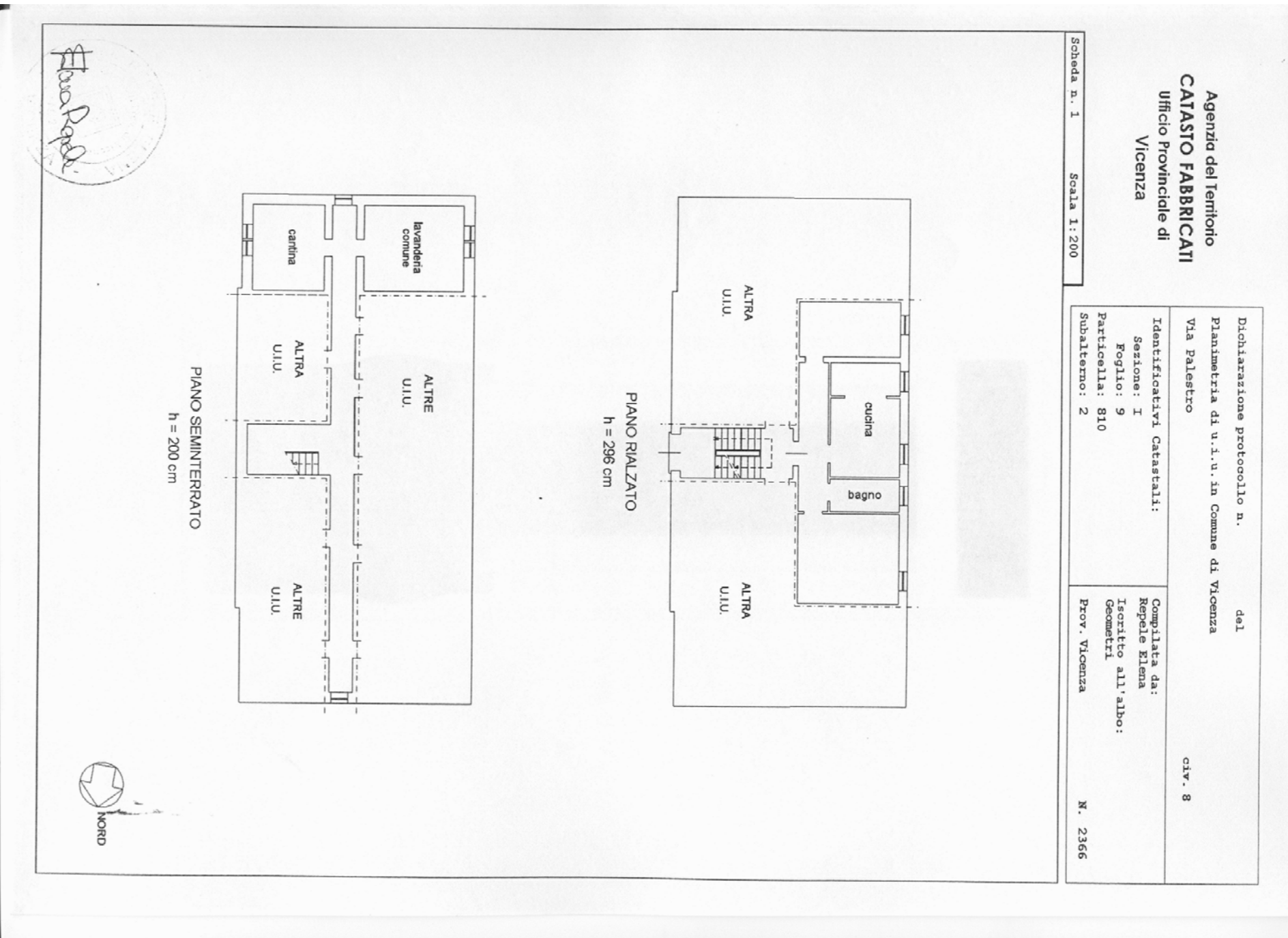

Foglio 9 mappale 810 sub 2

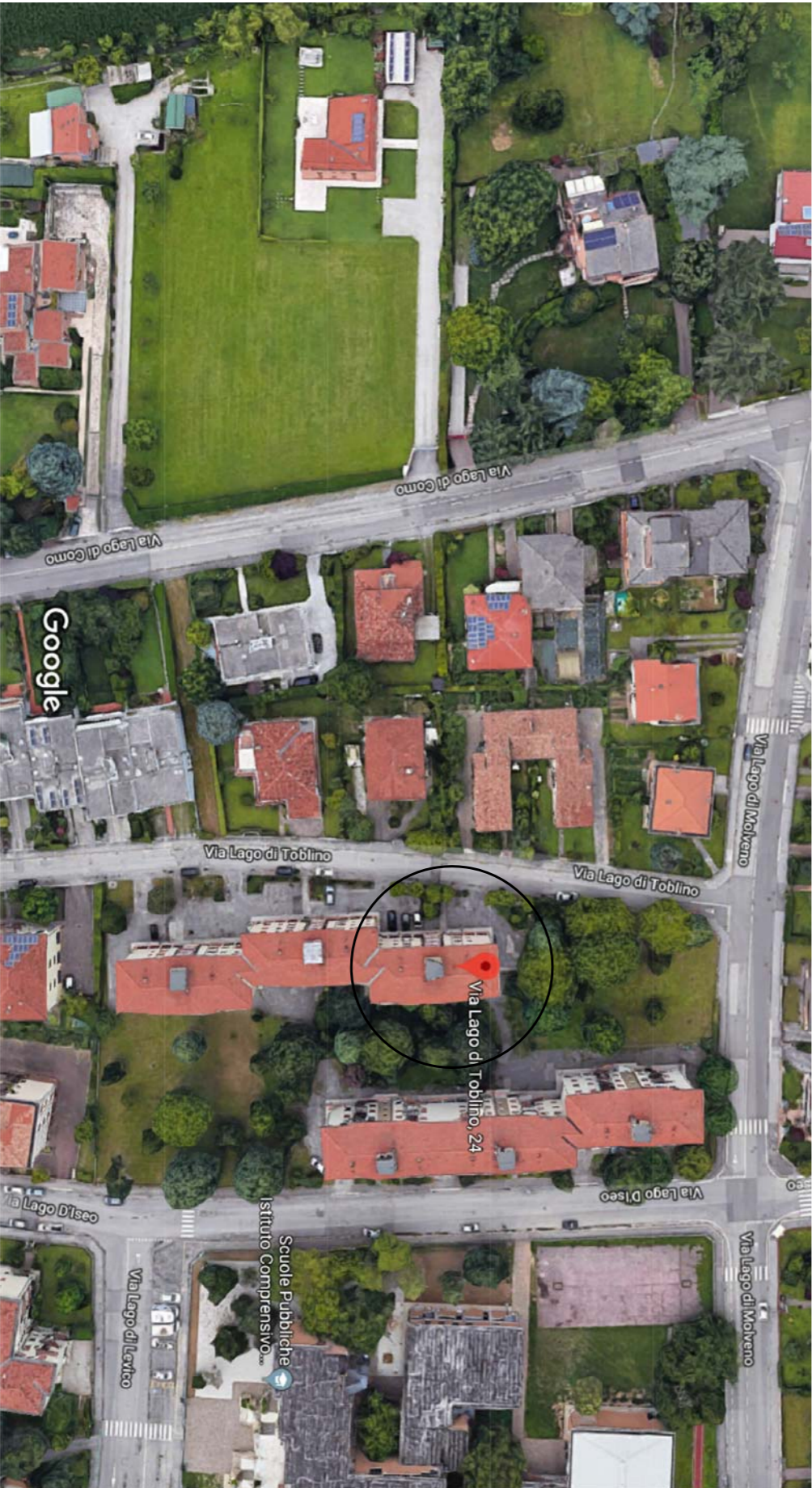

Fotopiano altezza 50 mt per individuazione sito.